



LEJRCENTER KONGEBAKKEN





Beliggenhed

I det smukke, kuperede terræn i udkanten af Tolne Skov. Skoven – til hvilken der er offentlig adgang – er sammen med de ca. 10 tdr. land tilgrænsende mark og eng, der hører til lejrcentret, hjemsted for et rigt dyreliv. På lejrcentrets areal er der desuden en børnevenlig sø, der gennemstrømmes af et mindre vandløb. Søen er kun ca. 70 cm dyb. Lejrcentret byder på fantastisk gode udendørs aktivitetsmuligheder, hvor bl.a. kan nævnes: Fodboldbane, håndboldbane, svævebane, gyngestativ m.m. På lejren forefindes rekvisitter til bl.a. hockey, volleyball samt basketball.

Kørselsvejledning

Fra vej nr. 35 – hovedvejen mellem Frederikshavn og Hjørring – drejes fra mod nord til Tolne, ca. 10 km fra Frederikshavn.

I Tolne by drejes fra over jernbanebroen mod Vogn. I udkanten af Tolne drejes til højre ad Bakkevej mod Tolne Skovpavillon. Man fortsætter forbi Skovpavillonen ad grusvejen og er efter ca. en halv kilometers kørsel fremme ved lejrcentret.



Togforbindelser

En række af DSB's Intercity-tog samt alle lokale tog holder ved Tolne Station. Bed om oplysninger hos nærmeste DSB-station.

Afstanden fra Tolne station til lejrcentret er ca. 2 km.

Seværdigheder

Skagen med Grenen, Den tilsandede Kirke, fiskerihavnen og museerne for Skagens-malerne – afstand ca. 40 km.

Raabjerg Mile – Danmarks største vandrekulit – afstand ca. 30 km (kombineres med besøg i Skagen).

Hirtshals med Nordsø-museet, Nord-søcentret og fiskerihavnen – afstand ca. 30 km.

Ørnereservatet i Tuen – afstand ca. 20 km.

Fårup Sommerland – afstand ca. 75 km.

Dagtur med Stena Line til Gøteborg med bl.a. det store tivoli, Liseberg – 3 timers sejlads fra Frederikshavn.



Praktisk råd og vink...

Før ankomst:

Udlevering/fremsendelse af nøgle, samt aflevering af samme, aftales med lejrinspektøren 3 dage før ankomsten. Oplys lejrinspektøren om, at skånelagen til brug på køjerne skal medbringes. Husk viskestykker, karklude, toiletpapir m.m.

Ved ankomst:

Aflæs el-måleren i baggangen.

Tænd for el-varmen ved at trykke de to røde knapper mærket »Zone 1« og »Zone 2« ved el-måleren ind.

Tænd for el-vandvarmeren. Oplys lejr-deltagerne om, at el-radiatorerne *ikke* må tildækkes. Indskærp overfor lejr-deltagerne, at naboernes ret til privatliv, samt skellene til deres ejendomme, skal respekteres. Flaget, samt nøglen til klaveret, postkassen og redskabsrummet, hvor der forefindes sportsrekvisitter, findes i kiosken.

Ved afrejse:

Aflæs el-måleren – sluk for varmen – sluk for vandvarmeren. Luk og lås alle vinduer og døre. Rengøring, oprydning og aflukning foretages i øvrigt i henhold til de på lejrcentret opslåede ordensregler.

Købmand

Tolne Nærkøb, tlf. 98 93 03 17.

Åbningstider: Mandag-torsdag 9.00-17.30. Fredag 9.00-19.00. Lørdag 8.00-13.00. Søndag 10.00-12.00.

Morgenbrød til søndag bestilles senest lørdag eftermiddag.

Lægevagten:

Hverdage 09.00-16.00, tlf. 98 93 56 00

Weekends samt hverdage 16.00-09.00, tlf. 98 90 96 22 eller 99 20 20 20.



Opholdsrum og spisesal på 80 kvm.



Rummeligt køkken med kogeø.

Lejrcenter Kongebakken er opført i 1990 og har et udnyttet areal på 630 kvadratmeter.

Indretningen er som følger

Stueplan:

30 køjepladser fordelt på:

- 3 otte-personers køjerum, alle med eget bad og toilet.
- 1 lederrum med 4 køjepladser.
- 1 lederrum med 2 køjepladser.

De to lederrum har fælles bad og toilet.

- Opholdsrum og spisesal på 80 kvm. med plads til 80 personer.
- Hyggestue på ca. 20 kvm.

1. sal:

- 1 lederrum med 4 køjepladser med bad og toilet.
- Hyggestue på ca. 40 kvm.
- Aktivitetsrum på ca. 35 kvm. med mulighed for et antal opredninger på gulvet.

Køkken:

Rummeligt, moderne køkken med kogeø, køleskab og fryseskab. Service og bestik til 80 personer.

Postadresse:

Bakkevej 142, Tolne, 9870 Sindal
tlf. 98 93 07 12

Kontaktpersoner

Udlejer:

Flemming Nielsen
Udegårdsvej 8, 9970 Strandby
tlf. 98 48 18 71

Lejrinspektør:

Poul Kristensen
Kornblomstvej 15, 9970 Strandby
tlf. 98 48 19 95

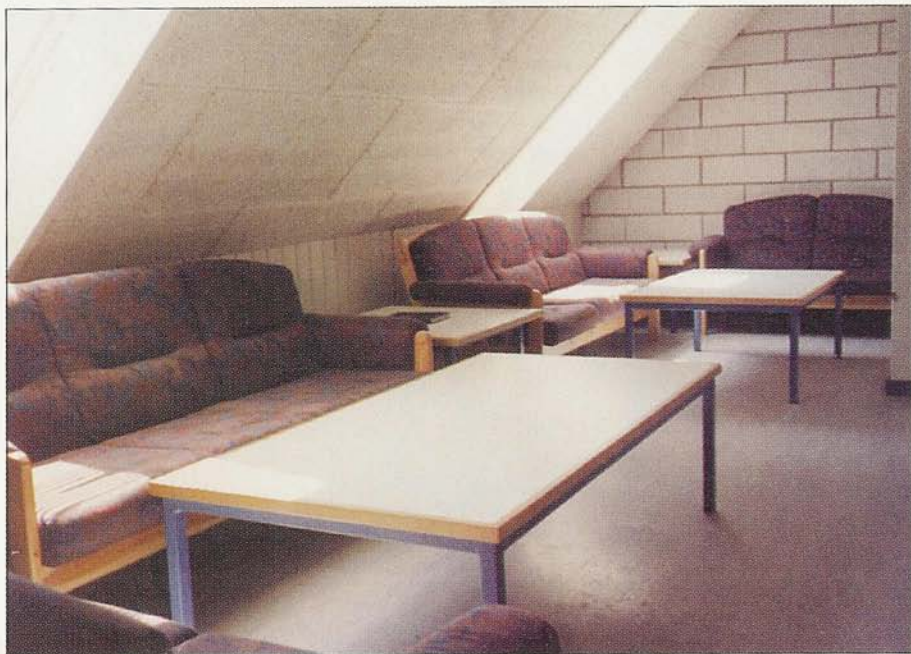

Hyggestue på ca. 40 kvm.

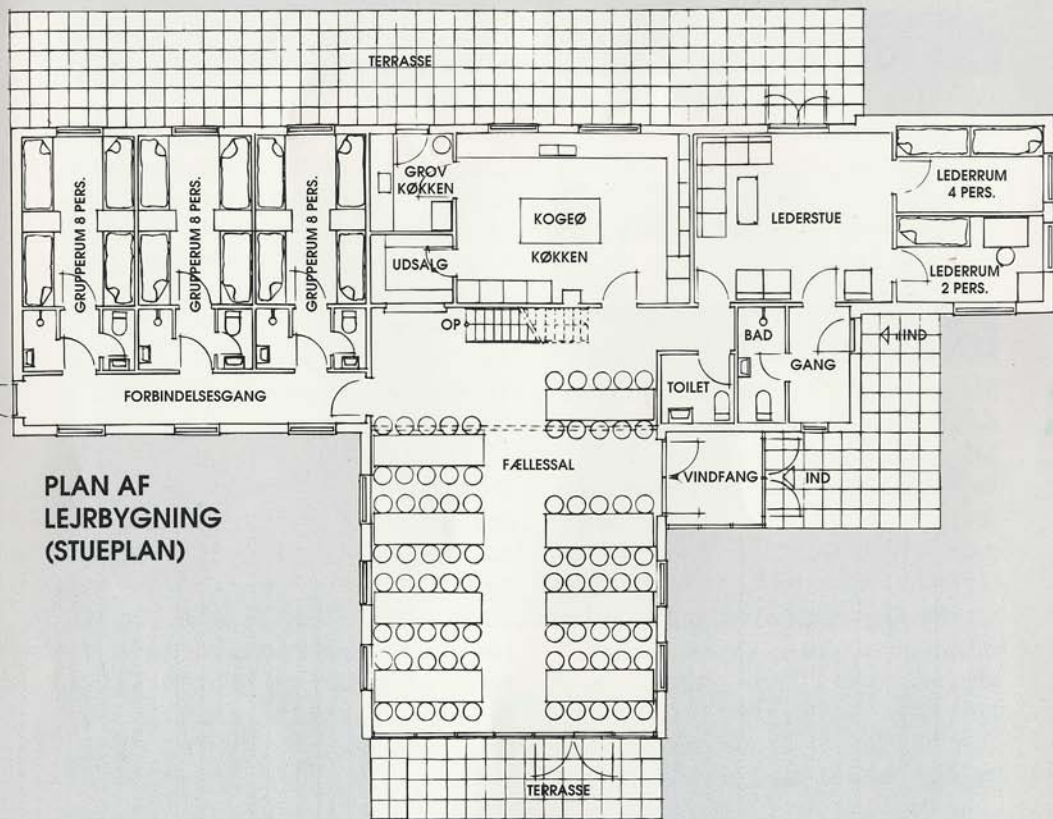

PLAN AF LEJRBYGNING (STUEPLAN)

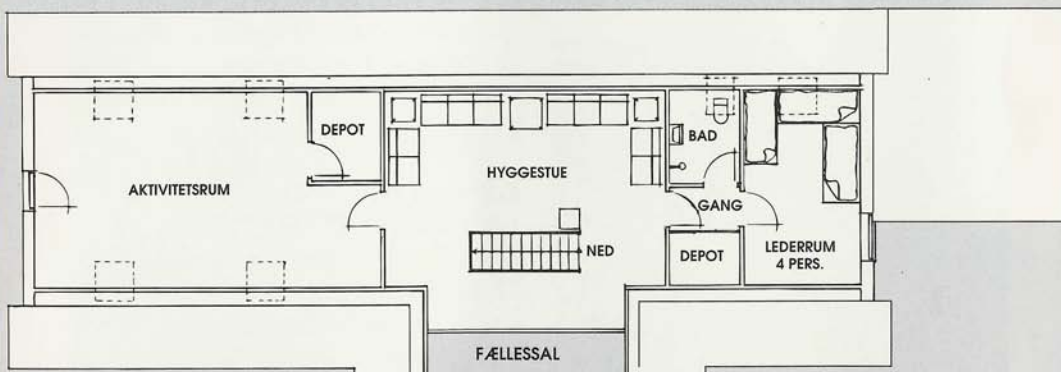

PLAN AF LEJRBYGNING (1. SAL)



*Vi vil med disse informationer byde velkommen til Lejrcenter Kongebakken
og ønske god lejr!*

Venlig hilsen Strandby FDF